

PLANIMETRIA ARREDATA

1:100

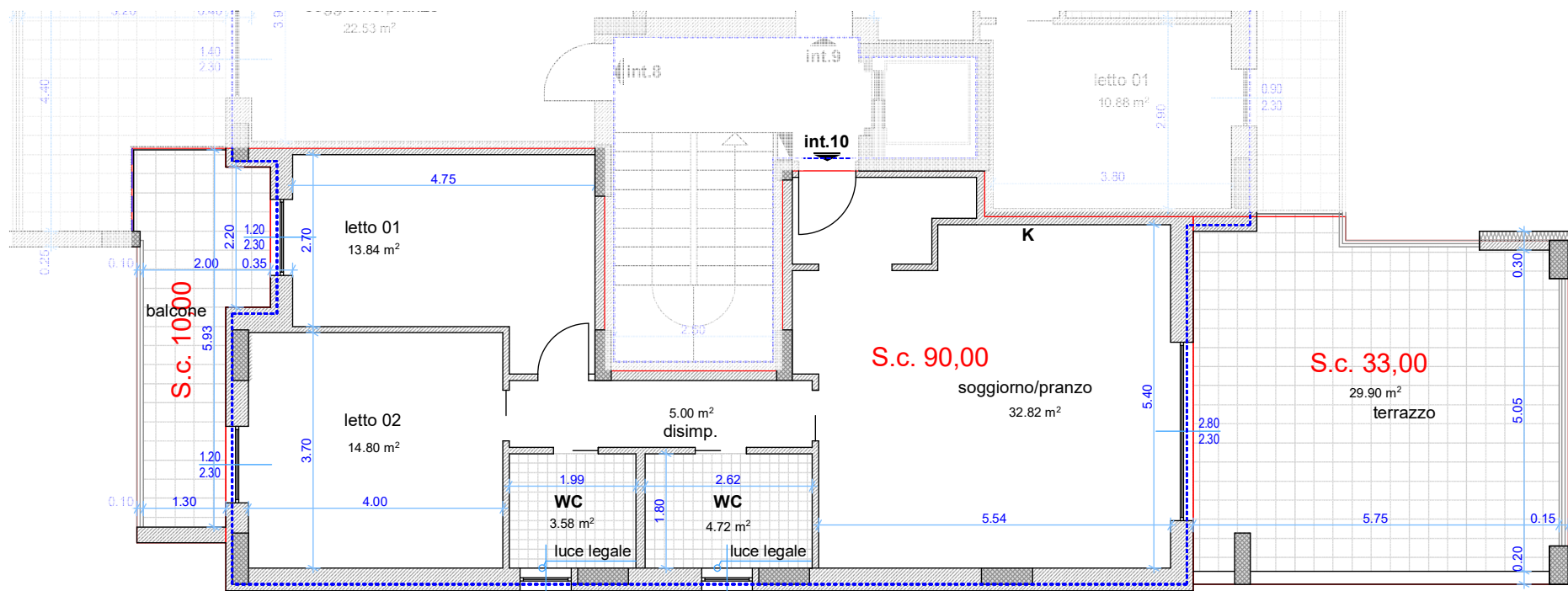

PLANIMETRIA QUOTATA

1:100

note

LE MISURE RIPORTATE SONO DI PROGETTO E POTREBBERO SUBIRE PICCOLE VARIAZIONI IN FASE DI ESECUZIONE

| | Sup. (mq) | Coef. di omogeniz. | Sup. commerciale (mq) |
|--------------------------------------|-----------|--------------------|-----------------------|
| Vani principali | 90.00 | 1.00 | 90.00 |
| Balcone anteriore | 10.00 | 0.33 | 3.30 |
| Balcone posteriore | 33.00 | 0.33 | 10.89 |
| Superficie commerciale totale | | | 104.19 |

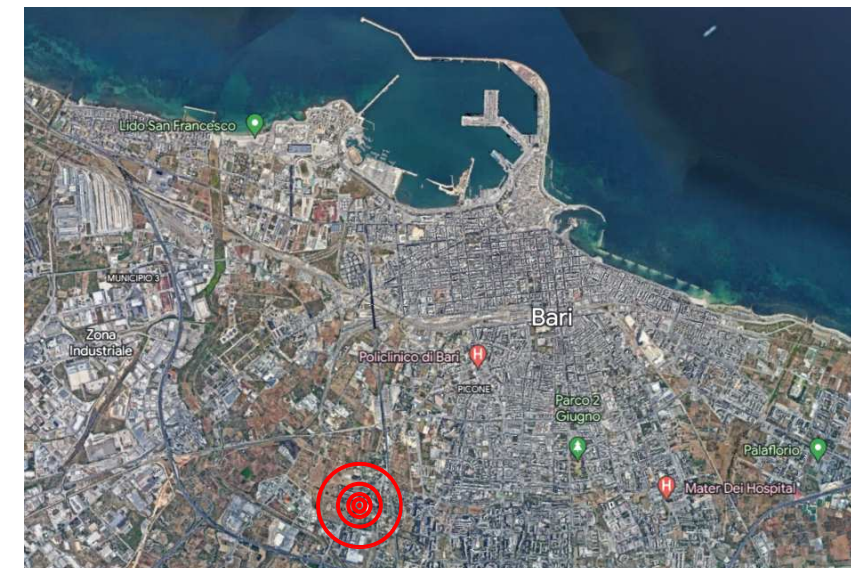
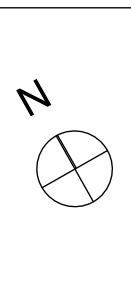

DOMUSCOSTRUZIONI SRL
via Paradiso, 46 - 70026 Modugno (BA)
0805353673 - 3386719728 - 3405863769

Comune di BARI
Città Metropolitana di Bari

INTERVENTO DI RISTRUTTURAZIONE EDILIZIA MEDIANTE
DEMOLIZIONE E RICOSTRUZIONE IN SAGOMA,
CON INCREMENTO VOLUMETRICO PREVISTO DAL
"PIANO CASA". EDIFICIO IN BARI, ALLA VIA BITRITTO N° 96/A

PIANO

P.3°

interno

10

