

APPARTAMENTO B

Superficie interna mq 65,20
Superficie balconi mq 32,10

Superficie commerciale mq 75,90

Realizzazione di edificio per civili abitazioni in via Caputo n° 12-14, Vico
Il Capitaneo n. 12, Bari Intervento di demolizione e ricostruzione con
protocollo ITACA e decreto Romani "zona di rinnovamento urbano
carattere terziario direzionale B7 e disciplinata dall'art. 49 delle NTA del
vigente P.R.G. del comune di Bari.

IPOTESI DI PROGETTO DI PALAZZINA PER
CIVILE ABITAZIONI
1:100

COMUNE DI BARI

studio di architettura
arch. francesco malasomma
70123 Bari via A. Gabrieli 25
mobile: +39 3286153781
francescomalasomma@gmail.com

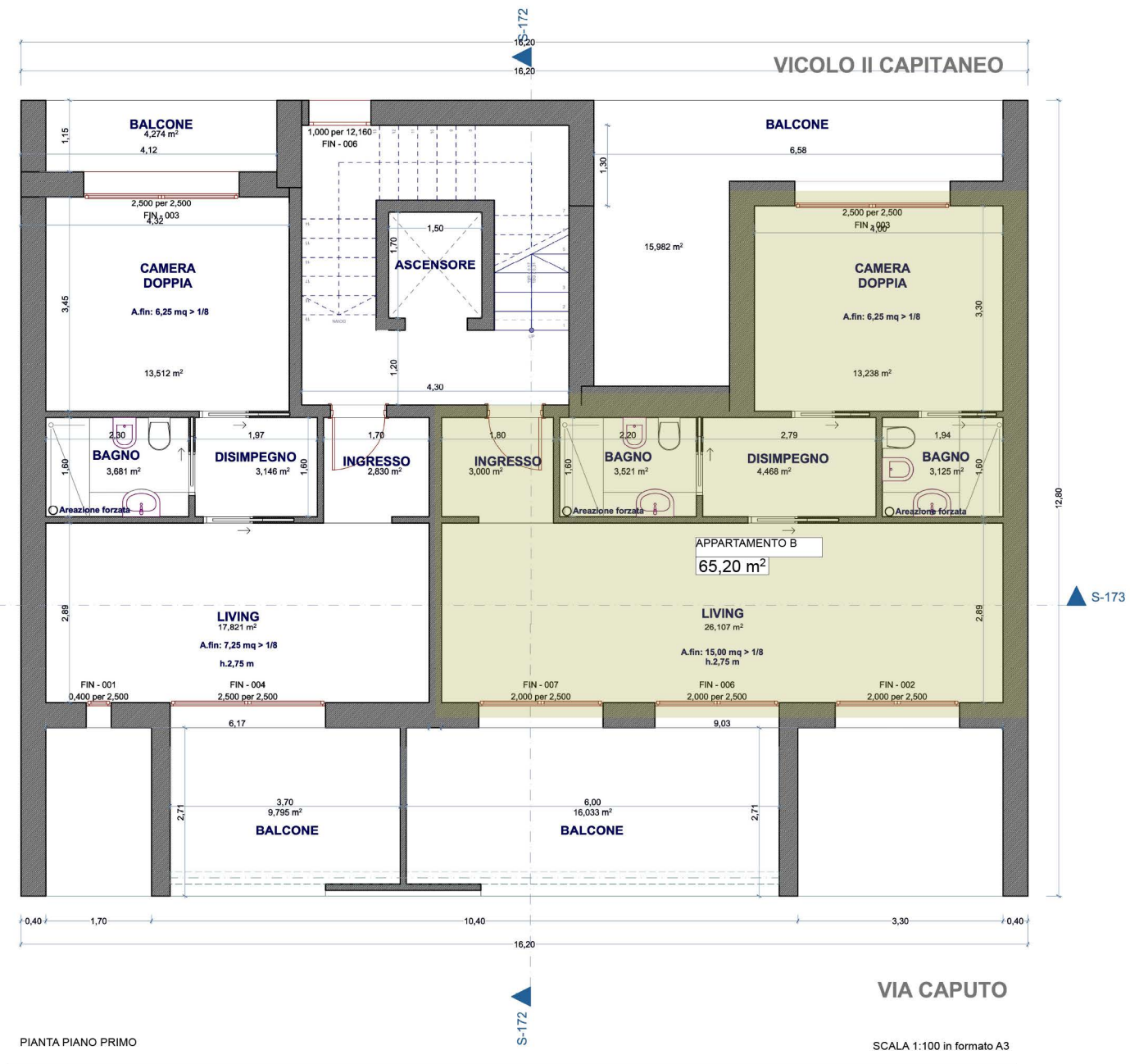

PIANTA PIANO PRIMO

SCALA 1:100 in formato A3